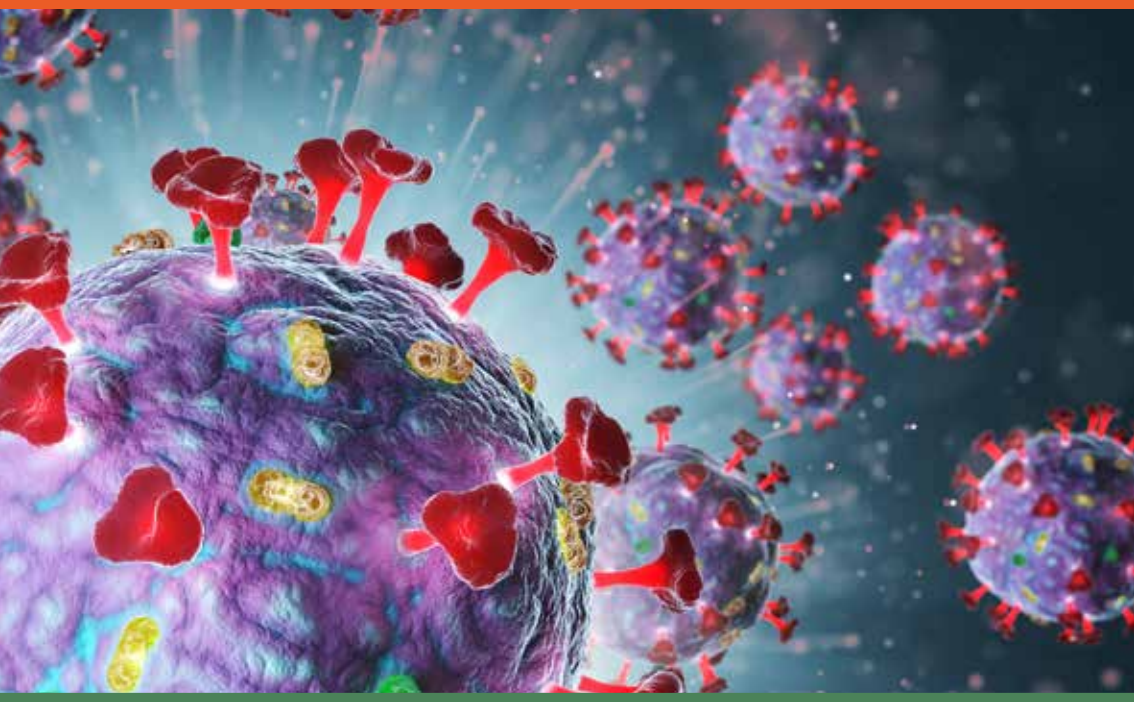

ITS ITALIAN THORACIC SOCIETY

AIPO ASSOCIAZIONE ITALIANA PNEUMOLOGI OSPEDALIERI

SEZIONE: VENETO

CONGRESSO REGIONALE

CONGRESSO SEZIONE REGIONALE AIPO-ITS VENETO

30 Aprile 2021

LA PNEUMOLOGIA NELL'ERA DEL SARS-COV-2

FAD SINCRONA

DIRETTA WEB SU PIATTAFORMA MULTIMEDIALE

2021

FAD SINCRONA
DIRETTA WEB SU PIATTAFORMA MULTIMEDIALE

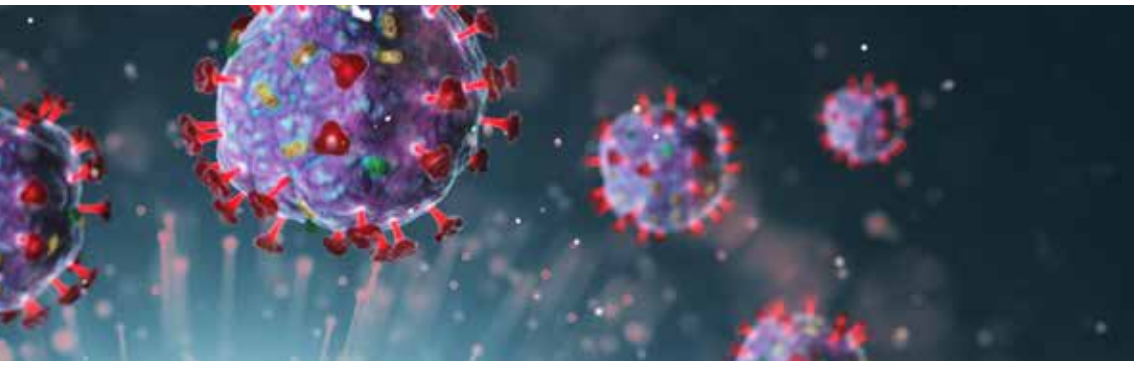

CONGRESSO SEZIONE REGIONALE AIPO-ITS VENETO

LA PNEUMOLOGIA NELL'ERA DEL SARS-COV-2

RAZIONALE

Senza dubbio il 2020 non è stato un anno qualunque per la Pneumologia, per l'Italia e per il mondo intero. La pandemia SARS-CoV-2 ha sconvolto l'organizzazione sanitaria, l'economia, e il costume di interi Paesi.
Purtroppo non è finita. L'orizzonte è incerto, ma probabilmente con tale malattia dovremo confrontarci anche nei prossimi anni. Per questo era doveroso dedicare il Congresso ai risvolti organizzativi e clinici che la pandemia ha imposto alla nostra specialità.
La Pneumologia ha svolto un ruolo chiave nella gestione della pandemia in Italia. Quel che da tempo si sapeva e si chiedeva, il riconoscimento di una funzione di "terapia subintensiva respiratoria" da affidare agli pneumologi, sotto il peso della necessità e dell'evidenza in poche settimane è divenuta una realtà, pur con diverse modalità organizzative da regione a regione e da azienda ad azienda. Di fatto la competenza in merito accumulata negli anni ha permesso agli pneumologi di arginare l'accesso alle terapie intensive e di impedirne il collasso.
Questo patrimonio di esperienza sul piano clinico e organizzativo deve necessariamente avere un seguito. Per tale motivo la sezione congressuale specificatamente dedicata alla pandemia avrà il compito di fare il punto sul presente ma anche di tracciare scenari e percorsi per il futuro prossimo. Da qui la presenza dei componenti della Regione Veneto e dei clinici che hanno affrontato in prima linea il problema.
E' nel contempo chiara la necessità di non trascurare le tante patologie di cui la Pneumologia si fa carico: il bisogno di aggiornarsi su quanto di nuovo è emerso nel frattempo è altrettanto importante.
Ai relatori e moderatori il compito di rendere "avvincente" e coinvolgente il congresso nonostante le modalità a cui purtroppo siamo stati abituati in questi difficili mesi.

Riccardo Drigo

2021

FAD SINCRONA
DIRETTA WEB SU PIATTAFORMA MULTIMEDIALE

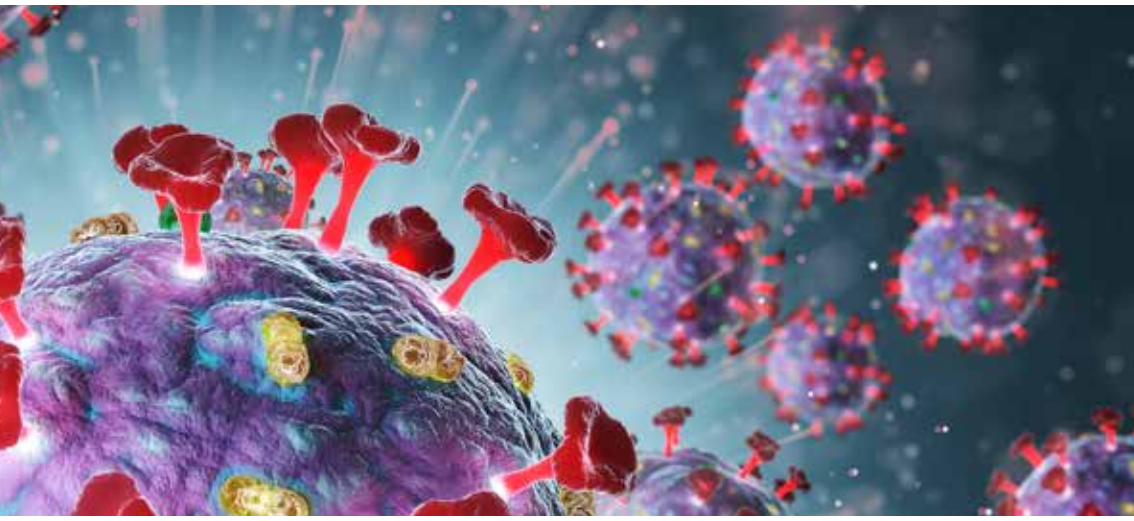

CONGRESSO SEZIONE REGIONALE AIPO-ITS VENETO

LA PNEUMOLOGIA NELL'ERA DEL SARS-COV-2

FACULTY

Carlo Barbetta, Pordenone

Elisabetta Cocconcelli, Padova

Riccardo Drigo, Montebelluna (TV)

Luciano Flor, Regione Veneto

Manuela Lanzarin, Regione Veneto

Maria Rita Marchi, Cittadella (PD)

Claudio Micheletto, Verona

Manuele Nizzetto, Dolo (VE)

Alessia Pauletti, Montebelluna (TV)

Guido Polese, Bussolengo (VR)

Micaela Romagnoli, Treviso

Francesca Russo, Regione Veneto

Marina Saetta, Padova

Paolo Spagnolo, Padova

Silvia Tognella, Legnago (VR)

Andrea Vianello, Padova

2021

FAD SINCRONA
DIRETTA WEB SU PIATTAFORMA MULTIMEDIALE

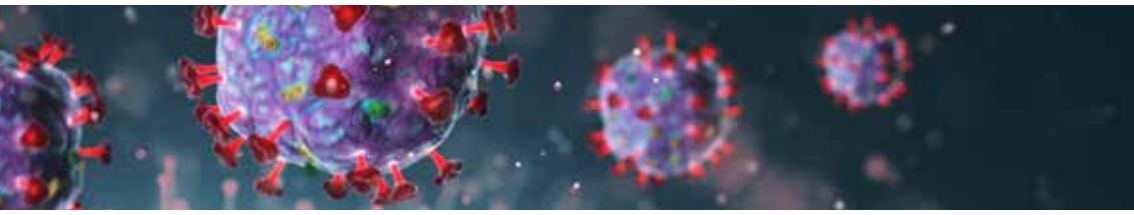

CONGRESSO SEZIONE REGIONALE AIPO-ITS VENETO

LA PNEUMOLOGIA NELL'ERA DEL SARS-COV-2

Venerdì 30 Aprile

15:45-16:00	Apertura collegamento web	
16:00-16:05	Introduzione e saluti	R. Drigo
16:05-16:15	Saluto del Direttore Generale della Sanità della Regione Veneto	L. Flor

I SESSIONE - LA PNEUMOLOGIA NELL'ERA DEL SARS-COV-2

Moderatori: M. Nizzetto, M. Saetta

16:15-16:35	La pneumologia nell'era del SARS CoV2: la "vision" della Regione Veneto	M. Lanzarin Assessore a Sanità, servizi Sociali, programmazione Socio Sanitaria della Regione Veneto
16:35-16.55	Cosa ci aspetta? possibili scenari epidemiologici e organizzativi	F. Russo Direzione Prevenzione Sicurezza Alimentare Veterinaria della Regione Veneto
16:55-17:15	La terapia pneumologica subintensiva: dalla lezione del presente alle idee per il futuro	A. Vianello
17:15-17:35	Terapie sperimentali per la polmonite da SARS-CoV-2: stato dell'arte	M. Romagnoli
17:35-17:55	La pronazione in terapia subintensiva nell' insufficienza respiratoria da SARS-CoV-2	A. Pauletti
17:55-18:15	Domande & Risposte sui temi trattati trattati	
18:15-18:30	Break	

II SESSIONE - COSA È SUCCESSO NEL FRATTEMPO: AGGIORNAMENTI IN TEMA DI CLINICA E TERAPIA

Moderatori: P. Spagnolo, S. Tognella

18:30-18:45	Asma bronchiale	M. R. Marchi
18:45-19:00	BPCO	C. Micheletto
19:00-19:15	Interstiziopatie	E. Cocconcelli
19:15-19:30	Telemedicina e Pneumologia	C. Barbetta
19:30-19.45	Ossigenoterapia domiciliare a lungo termine: indicazioni da rivedere?	G. Polese
19:45-20:00	Domande & Risposte sui temi trattati	
20:00	Termine dei lavori	

20:00-20:30 Assemblea dei Soci AIPO-ITS Veneto

FAD SINCRONA
DIRETTA WEB SU PIATTAFORMA MULTIMEDIALE

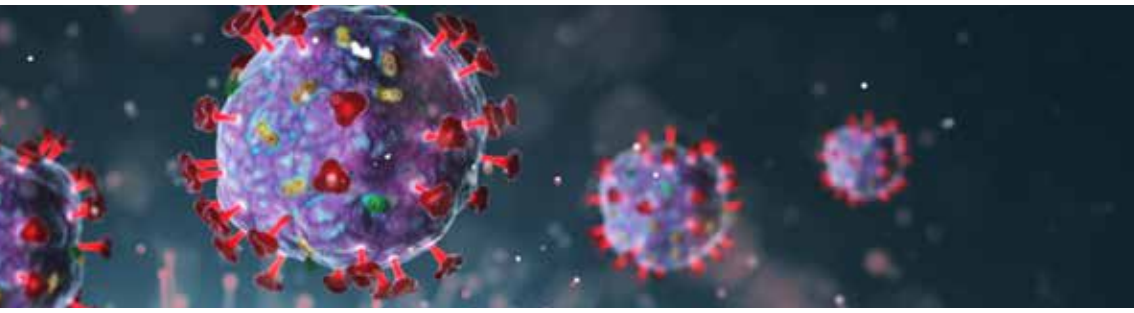

CONGRESSO SEZIONE REGIONALE AIPO-ITS VENETO

LA PNEUMOLOGIA NELL'ERA DEL SARS-COV-2

Venerdì 30 Aprile dalle ore 20.00 alle ore 20.30 si svolgerà l'Assemblea dei Soci Sezione Regionale AIPO-ITS Veneto.

METODOLOGIA

FAD Sincrona:
Corso erogato in diretta web tramite piattaforma multimediale.
Si prega di consultare attentamente il Programma e gli orari di svolgimento per essere presenti in Aula virtuale all'orario prestabilito.
Al termine del Corso in modalità FAD Sincrona il discente avrà 72 ore di tempo per compilare i questionari di valutazione e di gradimento, entrambi indispensabili per l'ottenimento dei crediti ECM.
La partecipazione dei discenti viene rilevata attraverso la registrazione degli accessi alla piattaforma.
Ai fini dell'attestazione dei crediti formativi ECM è necessaria la presenza dei partecipanti effettiva del 90% rispetto alla durata complessiva dell'evento formativo.
Per la fruizione e l'accesso al corso in modalità FAD Sincrona saranno necessari un computer (Windows o Mac) dotato di connettività internet di un browser di navigazione standard (Internet Explorer, Firefox, Chrome, Opera, Safari)

2021

FAD SINCRONA
DIRETTA WEB SU PIATTAFORMA MULTIMEDIALE

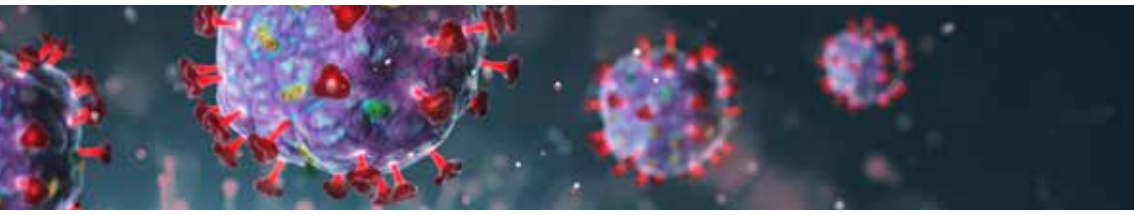

CONGRESSO SEZIONE REGIONALE AIPO-ITS VENETO

LA PNEUMOLOGIA NELL'ERA DEL SARS-COV-2

ASSOCIATI AD AIPO-ITS

Educazione Continua in Medicina
Formazione medica

Certificazione delle Competenze
Percorsi formativi

Progetti di Ricerca
Miglioramento della pratica clinica

Tavoli Istituzionali
Programmazione sanitaria e rapporti istituzionali

Attività Editoriali
Nazionali ed internazionali

La Pneumologia Italiana in Europa-ERS Joint Membership

Maggiori informazioni su: www.aiponet.it

Quota di iscrizione - ERS Joint Membership inclusa

DESCRIZIONE	QUOTA ANNUALE
Socio Ordinario	
• Medico Specialista in Malattie dell'Apparato Respiratorio o altra specializzazione operante in strutture pneumologiche	€ 70,00
• Specializzando in Malattie dell'Apparato Respiratorio: iscrizione gratuita per tutta la durata della specializzazione e per l'anno successivo al suo conseguimento	free
Socio Aggregato	
Medico Specialista di branca non pneumologica	€ 70,00
Socio Affiliato	
Professionista sanitario non medico che opera in area pneumologica	€ 70,00

2021

FAD SINCRONA
DIRETTA WEB SU PIATTAFORMA MULTIMEDIALE

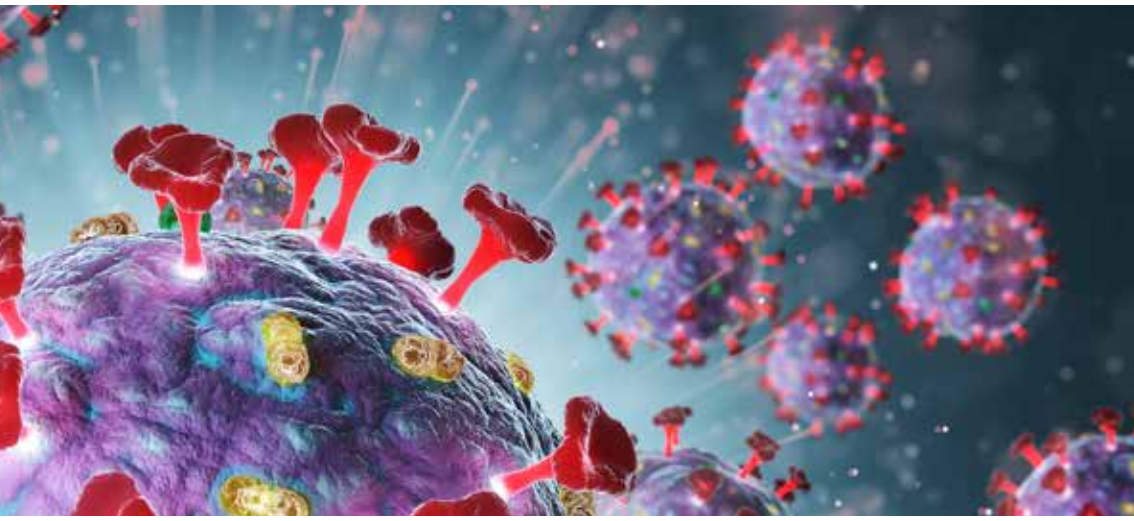

CONGRESSO SEZIONE REGIONALE AIPO-ITS VENETO

LA PNEUMOLOGIA NELL'ERA DEL SARS-COV-2

RESPONSABILE SCIENTIFICO

Riccardo Drigo
Presidente Sezione Regionale AIPO-ITS Veneto
U.O.C. Pneumologia
Ospedale di Montebelluna – Distretto di Asolo

SEGRETERIA SCIENTIFICA

Denise Artioli, Stefano Calabro, Gelindo Oscar Cappellato, Panfilo Colaluca, Umberto Fantoni, Alberto Ferraresso, Giuseppe Idotta, Lucio Michieletto, Rodolfo Muzzolon, Manuele Nizzetto, Micaela Romagnoli, Silvia Tognella, Andrea Vianello

SOCIETÀ SCIENTIFICA CERTIFICATA UNI EN ISO 9001:2015 PER LA PROGETTAZIONE, GESTIONE ED EROGAZIONE DI EVENTI FORMATIVI E CONGRESSI NELL'AMBITO SANITARIO E NELL'EDUCAZIONE CONTINUA IN MEDICINA (IAF37)
Certificato TÜV Italia N. 501004504 - Rev. 008

ITS ITALIAN THORACIC SOCIETY

AIPO ASSOCIAZIONE ITALIANA PNEUMOLOGI OSPEDALIERI

PROVIDER ECM n°5079 ACCREDITATO STANDARD

AIPO DICHIARA CHE LE ATTIVITÀ ECM SONO SVOLTE IN MANIERA AUTONOMA ASSUMENDOSI LA RESPONSABILITÀ DEI CONTENUTI FORMATIVI, DELLA QUALITÀ SCIENTIFICA E DELLA CORRETTEZZA ETICA DI DETTE ATTIVITÀ

EDUCAZIONE CONTINUA IN MEDICINA

Evento inserito nel Piano Formativo AIPO-ITS 2021
Provider Accreditato Standard AIPO 5079
Codice ID: 316170
Obiettivo formativo 20: tematiche speciali del S.S.N. e/o S.S.R. a carattere urgente e/o straordinario individuate dalla Commissione nazionale per la formazione continua e dalle regioni/province autonome per far fronte a specifiche emergenze sanitarie con acquisizione di nozioni tecnico-professionali
Numero partecipanti: 50
Crediti assegnati: 6,6
Figura professionale: Medico Chirurgo

Discipline accreditate: Malattie dell'Apparato Respiratorio, Allergologia ed Immunologia clinica, Geriatria, Malattie Infettive, Medicina Interna, Medicina Generale (Medici di Famiglia)

designed by sintex

L'ISCRIZIONE È GRATUITA

LINK ISCRIZIONE

Ai fini dell'attestazione dei crediti formativi ECM è necessaria la presenza dei partecipanti effettiva del 90% rispetto alla durata complessiva dell'evento formativo

SEGRETERIA ORGANIZZATIVA

AIPO RICERCHE

Via Antonio da Recanate, 2
20124 MILANO
Tel. +39 02 36590350 r.a.
Fax +39 02 66790405
segreteria@aiporicerche.it
www.aiporicerche.it

aiponet
Dal 2004 al servizio della Pneumologia Italiana
aiposegreteria@aiporicerche.it
www.aiponet.it
seguici su

Con la sponsorizzazione non condizionante di

AstraZeneca Chiesi PHILIPS RESPIRONICS